

Venezuela: Tipo de cambio, Salario Mínimo y Escalas Salariales

Josué Bonilla García. pp. 227- 270

Venezuela. 1983-2015. Tasa o Tipo de Cambio Nominal (1)

	Enero	Febr.	Marzo	Abril	Mayo	Junio	Julio	Agosto	Sept.	Oct.	Nov.	Dic.
1983	4,3	4,3	7,6	8,2	9,9	9,9	9,9	9,9	9,9	9,9	9,9	9,9
1984	9,9	10,1	13,2	14,1	14,1	14,1	13,0	12,6	12,2	12,6	12,5	12,6
1985	12,9	13,4	13,2	13,0	12,9	13,4	14,0	14,2	14,3	14,5	14,7	14,5
1986	15,7	18,5	18,7	19,1	19,5	18,6	18,6	19,7	20,2	22,8	25,2	22,1
1987	23,3	22,6	22,9	23,8	26,7	29,0	29,2	29,9	33,2	32,8	30,8	30,2
1988	30,9	29,6	29,6	29,5	30,1	32,5	34,9	37,1	37,1	37,1	36,6	38,6
1989	38,4	37,9	38,4	36,7	38,3	37,3	36,9	38,2	38,5	41,9	43,8	43,1
1990	43,4	43,2	44,1	45,1	47,4	48,3	49,7	48,8	48,6	49,9	50,4	50,6
1991	53,1	54,2	54,2	55,0	55,2	55,7	59,8	59,4	59,4	60,1	60,4	61,7
1992	62,0	63,8	65,4	65,1	65,4	66,0	67,1	68,0	68,9	73,2	77,3	79,0
1993	80,4	81,9	84,1	85,2	87,0	88,9	91,0	93,5	96,3	99,1	102	105
1994	107	110	113	116	139	172	179	170	170	170	170	170
1995	170	170	170	170	170	170	170	170	170	170	170	254
1996	290	290	290	466	471	469	472	476	473	472	473	477
1997	475	479	478	482	484	486	497	497	498	500	501	504
1998	510	517	524	536	539	547	563	580	577	571	572	565
1999	573	577	584	591	599	606	612	619	628	631	638	648
2000	655	662	670	675	684	682	688	690	691	694	697	700
2001	701	704	708	712	715	719	725	737	743	744	746	763
2002	765	1.061	892	839	1.099	1.317	1.328	1.411	1.475	1.375	1.329	1.401
2003	1.853	1.600	1.600	1.617	2.227	2.578	2.498	2.497	2.507	2.578	2.569	2.901
2004	3.019	3.238	3.085	3.025	2.914	2.623	2.622	2.730	2.431	2.505	2.371	2.597
2005	2.739	2.715	2.863	2.724	2.606	2.624	2.661	2.474	2.744	2.823	2.482	2.521
2006	2.681	2.598	2.561	2.486	2.551	2.511	2.620	2.659	2.803	2.959	3.393	3.418
2007	4.350	4.100	3.650	3.800	4.100	4.100	4.425	4.900	5.010	6.750	6.100	5.700
2008	5,4	4,6	4,0	3,5	3,4	3,5	3,4	4,2	4,5	5,2	5,2	5,7
2009	5,9	5,7	6,4	6,9	6,6	6,6	6,9	6,5	5,6	5,4	5,6	6,0
2010	6,3	6,7	7,0	7,7	7,9	8,1	8,3	8,3	8,1	7,9	8,6	9,1
2011	8,7	8,9	8,4	8,1	8,4	8,2	8,4	8,6	8,9	8,6	9,2	9,5
2012	8,7	8,9	9,5	9,3	9,6	9,4	9,4	11,5	12,0	14,1	16,5	17,3
2013	18,7	22,7	22,8	25,4	27,3	30,2	32,5	36,5	42,0	56,5	62,2	64,1
2014	66,1	80,7	73,2	64,0	70,0	70,0	70,6	77,8	91,5	102,0	153,7	173,2
2015	186,4	222,1	250,4	288,2	402,4	481,9	677,9	696,1	822,6	785,9	890,6	833,3

(1) La información se refiere a la tasa de cambio de la fecha valor establecida dos días antes de la fecha de referencia. El Decreto No. 1.292 de fecha 17/04/96, restablece la libre convertibilidad de la moneda en todo el territorio nacional a partir del 22/4/96, derogando los Decretos Nos. 972 del 11/12/95 y 268 del 09/07/94. Fuente: <http://www.bcv.org.ve>. Tasa de Cambio Bs/\$. Para Enero de 2003 el dólar cerró en 1.853, iniciándose un nuevo Control Cambiario. GO N° 37.625 del 5-2-2003. A partir de esta fecha la tasa oficial se fija en Bs. 1.600/\$. Febrero de 2004: se reajusta el tipo de cambio a Bs.1920/\$. Marzo de 2005: se reajusta el tipo de cambio a Bs.2150/\$. Desde abril de 2003 hasta diciembre de 2006 la referencia es el dólar CANTV (ADR). Luego de la conversión de la moneda se fija la tasa oficial en Bs. 2,15/\$ (enero de 2008 a enero de 2010). En enero 2010 y hasta enero 2013, el dólar oficial se fija en Bs. 4,3/\$. A partir de febrero de 2013 a noviembre 2013 pasa a Bs. 6,3/\$. En Diciembre de 2013: Bs. 11,30/\$ (Sicad I). A partir de abril de 2014, se fijan tres tipos de cambio incluyendo Sicad II: Bs. 49,9/\$. 2015: Enero: 52 Bs/\$, Febrero (Simadi): 178, Marzo: 192, Abril: 198, Mayo-Diciembre: 199 Bs/\$

Gráfico 1. Tipo de cambio nominal:
1983-2007 (antes de la conversión de la moneda)



Gráfico 1. Tipo de cambio nominal:
2008-2014 (después de la conversión de la moneda)



Tipo de cambio oficial vs dólar CANTV (referencia de mercado) -mayo 2003-diciembre 2006

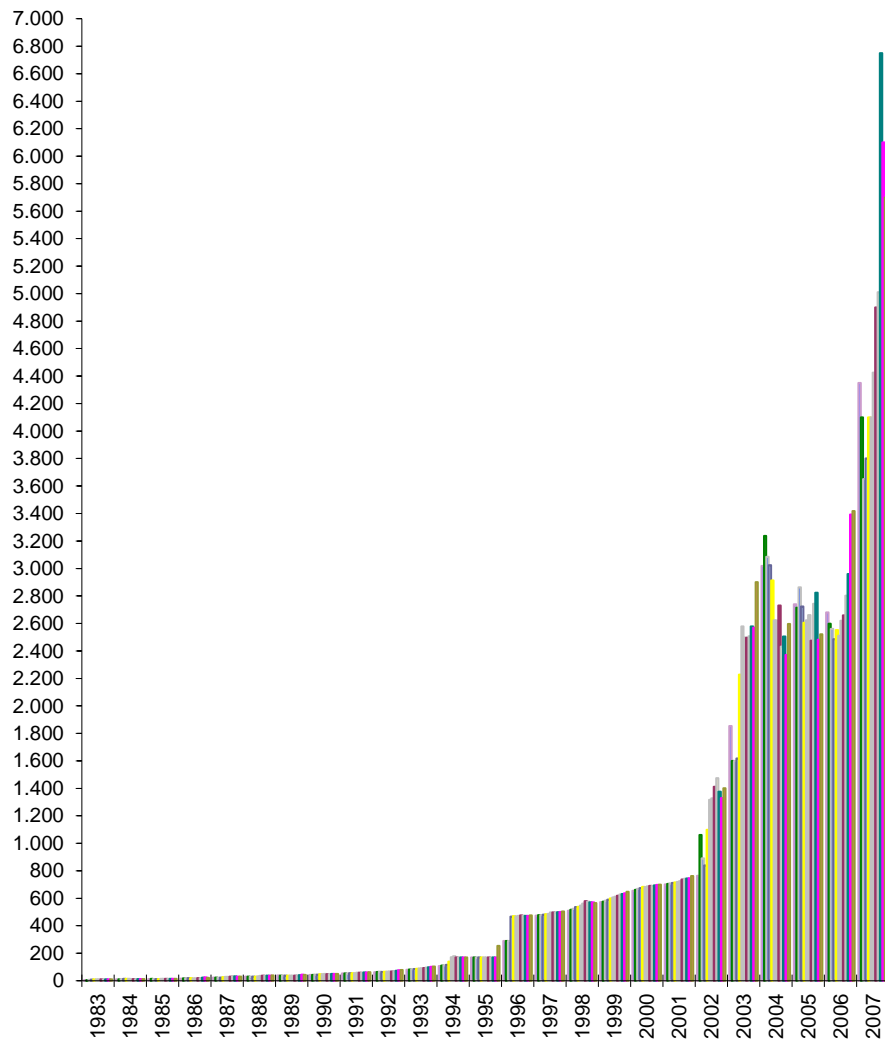
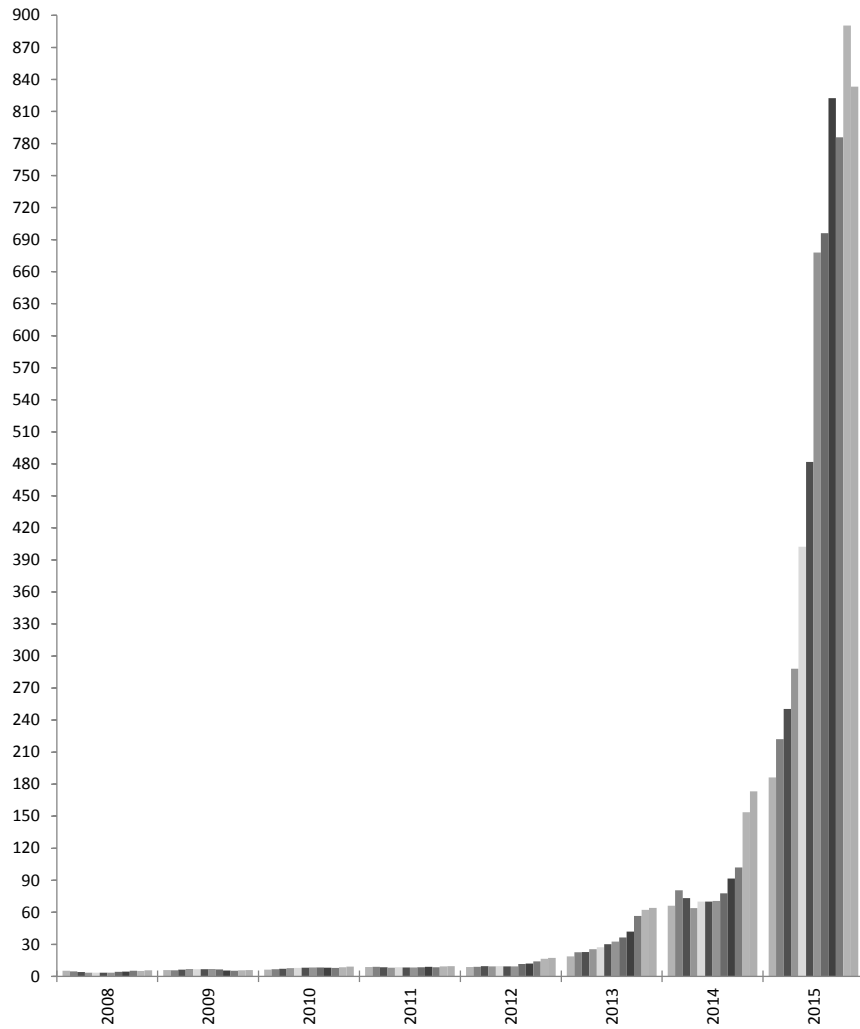
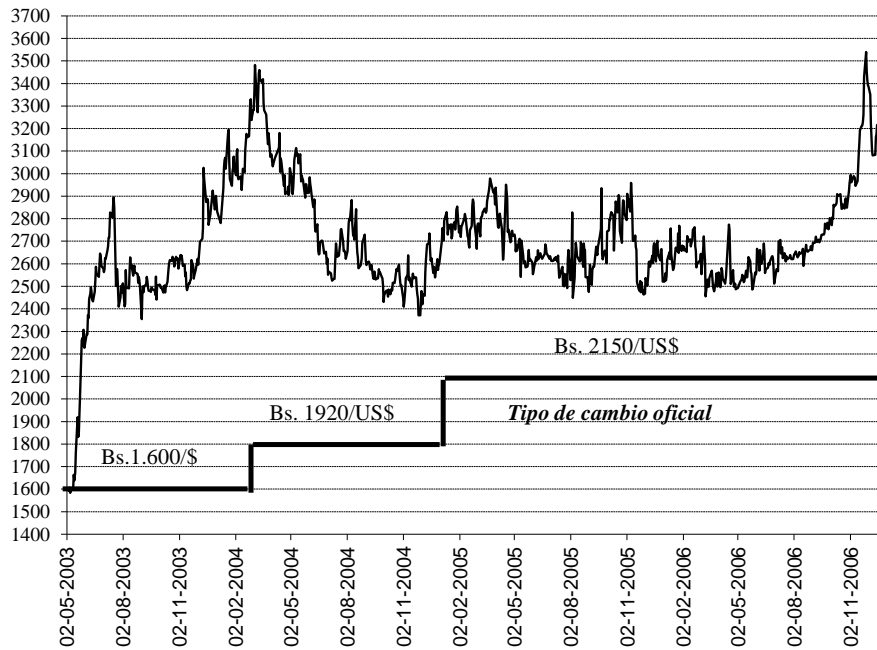

Tipo de cambio oficial vs dólar (referencia de mercado) -enero 2008-diciembre 2015-

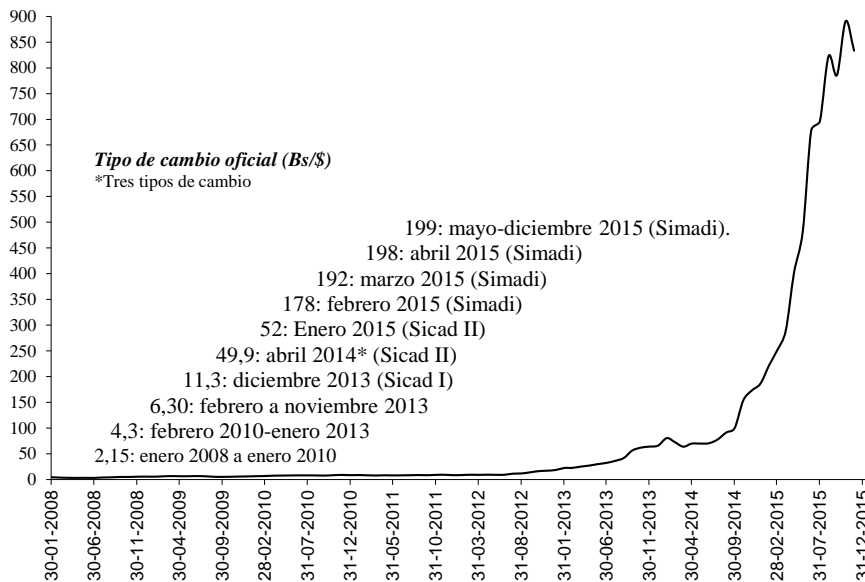

Decretos de incremento del Salario Mínimo. Venezuela 2005-2015

Año	Salario Mínimo	Porcentaje Incremento	Gaceta Oficial	Fecha	Inflación
2005	405.000,00	26%	38.174	27-04-2005	14,40%
2006	465.750,00	15%	38.426	28-04-2006	17%
2006	512.325,00	10%	38.426	28-04-2006	
2007	614.790,00	20%	38.674	28-04-2007	22,50%
2008	799,23	30%	38.921	30-04-2008	30,90%
2009	879,15	10%	39.153	03-04-2009	25%
2009	959,08	10%	39.153	03-04-2009	
2010	1.064,25	10%	39.372	09-02-2010	27%
2010	1.223,89	15%	39.372	09-02-2010	
2011	1.407,47	10%	39.660	26-04-2011	28%
2011	1.548,21	15%	39.660	26-04-2011	
2012	1.780,00	15%	39.908	24-04-2012	20,10%
2012	2.047,52	15%	39.908	25-04-2012	
2013	2.457,02	20%	40.157	30-04-2013	56,20%
2013	2.702,73	10%	40.157	01-05-2013	
2013	2.973,00	10%	40.275	01-11-2013	
2014	3.270,30	10%	40.327	01-01-2014	68,50%
2014	4.251,78	30%	40.401	01-05-2014	
2014	4.889,11	15%	40.542	01-12-2014	
2015	5.622,00	15%	40.597	01-02-2015	Sept. 108% (*)
2015	6.746,98	20%	6181 (ext.)	01-05-2015	
2015	7.421,68	10%	6182 (ext)	01-07-2015	
2015	9.648,18	30%	40.769	19-10-2015	

% Incremento promedio: 34% (2005-2015)

% de Inflación promedio: 38%

(*) Inflación oficial acumulada hasta el mes de septiembre de 2015

Fuente: elaboración propia con base en las Gacetas Oficiales.

El Salario Mínimo en Venezuela vs tasa de cambio (\$): oficial y paralelo.
¿El más alto de América Latina?

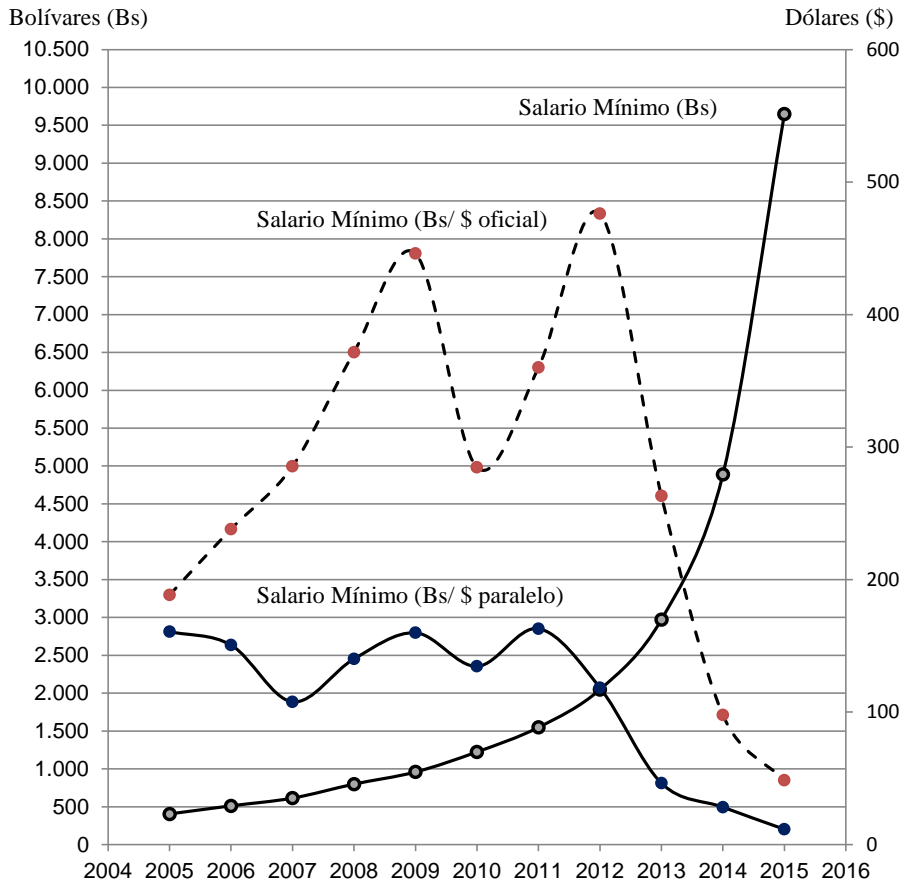

Salario mínimo más ticket alimentación (cesta ticket).
En bolívares de 2015.

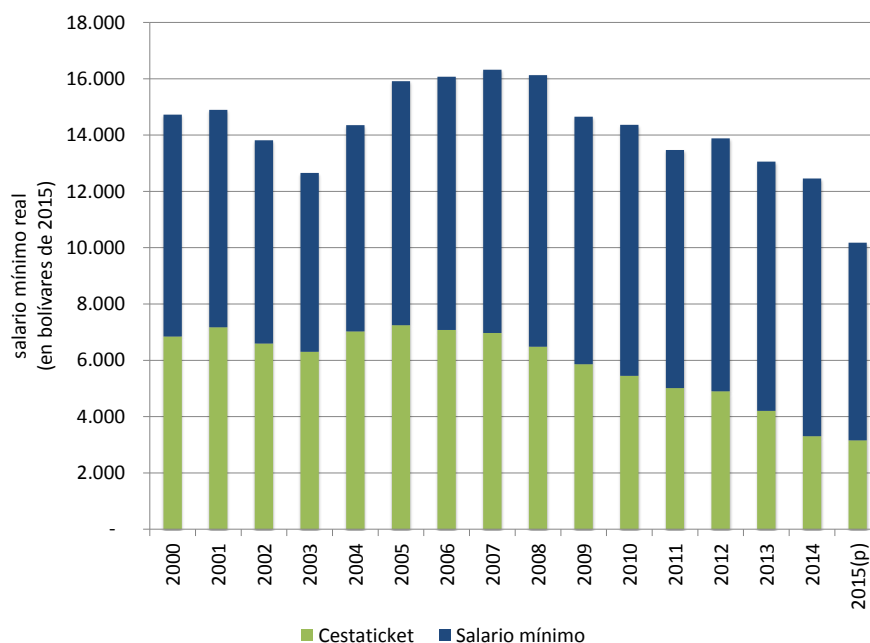

Elaborado por Ricardo Villasmil (2015)

Algunos datos sobre el Salario Mínimo (SM)

- Entre los años 2005 y 2014, el ajuste del SM se ha relacionado directamente índice de inflación (cifras oficiales), a esta práctica se le conoce como indexación salarial. Durante este período (2005-2014), el promedio de la inflación y del incremento del SM es el mismo: 27%
- A partir del año 2012 el salario mínimo experimenta una caída vertiginosa tanto si se le compara con la tasa oficial del dólar como con la del mercado paralelo. El motivo es la devaluación y el índice de inflación entre 2013 y 2015: 56%, 69% y 108% (septiembre), respectivamente.
- Los incrementos de mayo de 2014 y de octubre de 2015 (ambos del 30%) son los más altos del período (2005-2015) igualando el de 2004.

- Veintitres (23) incrementos del SM en los últimos diez años (2005-2015) a los que se suman dieciséis (16) incrementos entre 1974 y 2005 (31 años).
- Entre los años 2005 y 2015 el monto promedio del SM es de \$278 (dólar oficial). Un monto muy distinto se obtiene al calcularlo con referencia al \$ del mercado paralelo (negro), en este caso sería de \$111.
- El último incremento (octubre de 2015 -Bs. 9.648-) equivale a \$48 (Tasa Oficial SICAD II de Bs 199 / \$) ó a \$ 12 (Tasa paralela 786 Bs

Escalas salariales de la Administración Pública (2008-2015)

La modificación del SM como política pública, ha traído consigo la actualización de las escalas salariales que sirven de referencia al pago al cargo en las instituciones que conforman la administración pública.

La clasificación tradicional, la Administración Pública Nacional (APN) se centra en la personalidad jurídica y el patrimonio que representan. Según esta clasificación, la APN se divide en: a) Administración Pública Central, b) Administración Pública Descentralizada y c) Administración Pública con Autonomía Funcional. De acuerdo a la naturaleza de la organización, estas escalas sirven de referencia fundamental para estructurar la política de pago en dichas instituciones.

En este aparte presentamos las modificaciones del período comprendido entre el año 2008 y el 2015. Estas modificaciones no se han realizado de manera automática luego de ajustar los montos del SM y han supuesto presiones y reclamos por parte de los representantes de los trabajadores y en algunos momentos afectaron de manera importante la equidad interna de los esquemas de remuneración por los solapamientos de grados y pasos.

- Actualización de las Escalas de la Administración Pública: noviembre de 2015

En la Gaceta Oficial de la República Bolivariana de Venezuela N° 40.773 de fecha veintitrés (23) de octubre de 2015, fueron publicados los Decretos que establecen el Ajuste al Sistema de remuneraciones de las Funcionarias y Funcionarios, Obreras y Obreros de la Administración Pública Nacional. Por lo que respecta a los funcionarios públicos de carrera, conforme al Decreto N° 2.067, la escala de sueldos desde el 1° de noviembre de 2015 será:

Tabulador de escala salarial para Funcionarios Públicos (Noviembre 2015)

I	II	III	IV	V	VI	VII
---	----	-----	----	---	----	-----

Personal Administrativo Bachilleres

BI	9.648	10.613	12.060	14.472	16.884	18.332	19.296
BII	10.012	11.013	12.515	15.018	17.521	19.022	20.024
BIII	10.310	11.341	12.887	15.465	18.042	19.588	20.619

Personal Administrativo TSU

TI	10.668	11.734	13.335	16.001	18.668	20.258	21.335
TII	11.010	12.111	13.763	16.515	19.268	20.919	22.020

Personal Administrativo Profesional Universitario

PI	11.349	12.484	14.186	17.023	19.860	21.562	22.697
PII	11.770	12.947	14.712	17.655	20.597	22.363	23.540
PIII	11.871	13.059	14.839	17.807	20.775	22.556	23.743

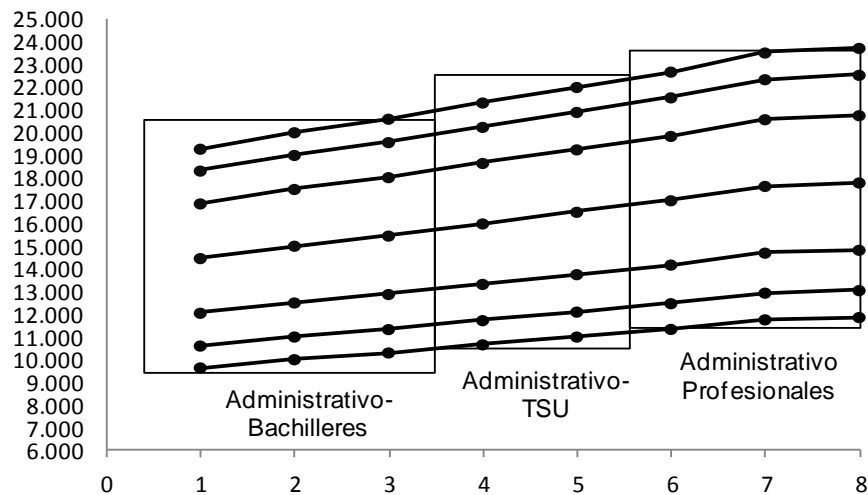

En cuanto a los salarios de las obreras y obreros al servicio de la Administración Pública Nacional, el Decreto N° 2.068 establece el siguiente tabulador, aplicable desde el 1° de noviembre de 2015:

Grado	Mínimo	Máximo	
1	9.648,18	14.472,26	No calificados
2	9.791,82	14.687,71	
3	9.947,30	14.920,93	
4	10.093,37	15.140,04	
5	10.244,16	15.366,26	Calificados
6	10.390,23	15.585,36	
7	10.536,31	15.804,46	
8	10.687,12	16.030,68	
9	10.833,19	16.249,77	Supervisor
10	10.979,24	16.468,87	

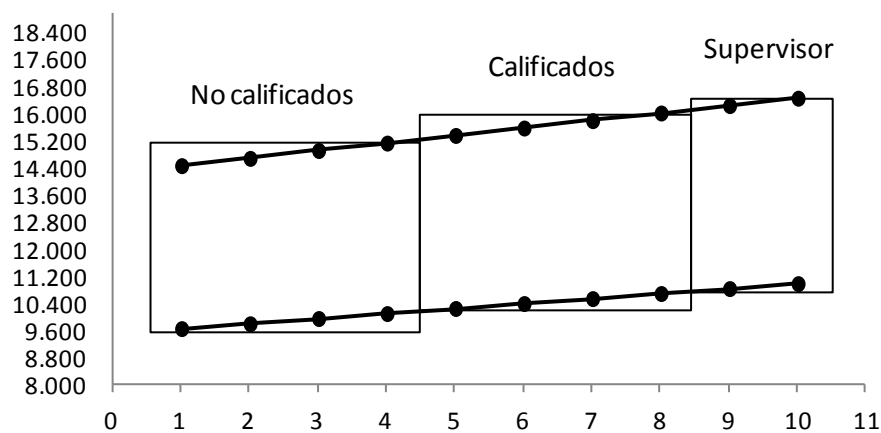

En ambos Decretos se establece la exclusión de su aplicación para el personal contratado al servicio de la Administración Pública Nacional, y para quienes realicen actividades como asesoría y consultoría. Indicando que se procurará en la medida de lo posible crear condiciones de equidad con los empleados públicos.

- Actualización de las Escalas de la Administración Pública: febrero de 2015

En la Gaceta Oficial de la República Bolivariana de Venezuela N° 40.597 de fecha seis (06) de febrero de 2015, fueron publicados los Decretos que establecen el Ajuste al Sistema de remuneraciones de las Funcionarias y Funcionarios, Obreras y Obreros de la Administración Pública Nacional.

Por lo que respecta a los funcionarios públicos de carrera, conforme al Decreto N° 1.600, la escala de sueldos desde el 1° de febrero de 2015 será:

Tabulador de escala salarial para Funcionarios Públicos (febrero 2015)

Grupos o clases de cargo / Niveles salariales

	I	II	III	IV	V	VI	VII
--	---	----	-----	----	---	----	-----

Personal Administrativo Bachilleres

BI	5.622	6.185	7.028	8.434	9.839	10.683	11.245
BII	5.834	6.418	7.293	8.752	10.210	11.085	11.669
BIII	6.008	6.609	7.510	9.012	10.531	11.415	12.016

Personal Administrativo TSU

TI	6.217	6.838	7.771	9.325	10.879	11.811	12.433
TII	6.416	7.058	8.020	9.624	11.228	12.191	12.832

Personal Administrativo Profesional Universitario

PI	6.613	7.275	8.267	9.920	11.574	12.566	13.227
PII	6.859	7.545	8.574	10.288	12.003	13.032	13.718
PIII	6.918	7.610	8.648	10.377	12.107	13.144	13.836

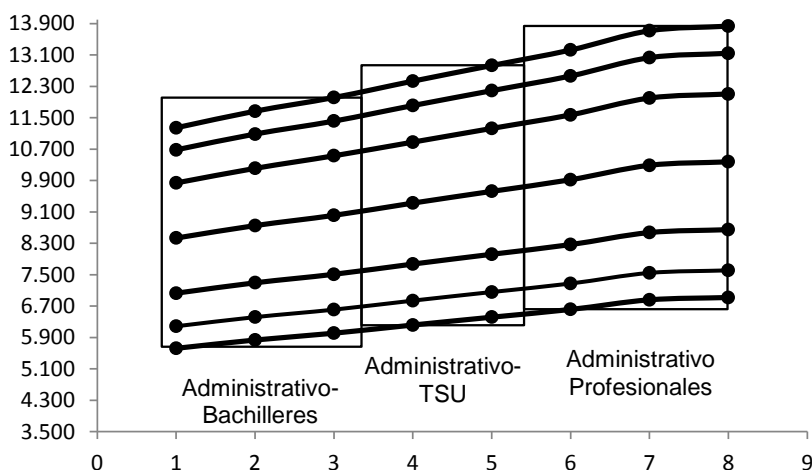

En cuanto a los salarios de las obreras y obreros al servicio de la Administración Pública Nacional, el Decreto N° 1.601 establece el siguiente tabulador, aplicable desde el 1° de febrero de 2015:

Grado	Mínimo	Máximo	
1	5.622,48	8.433,71	No calificados
2	5.706,18	8.559,27	
3	5.796,79	8.695,18	
4	5.881,91	8.822,86	
5	5.969,79	8.954,69	Calificados
6	6.054,91	9.082,37	
7	6.140,04	9.210,05	
8	6.227,92	9.341,88	
9	6.313,04	9.469,56	Supervisor
10	6.398,16	9.597,24	

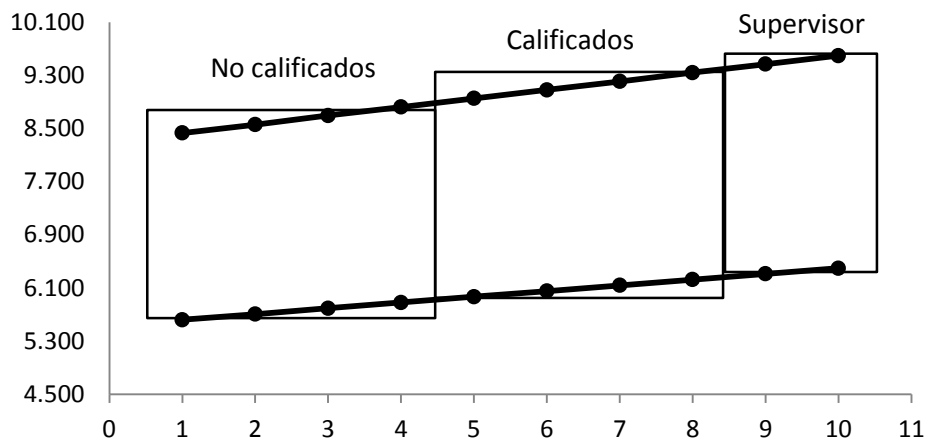

En ambos Decretos se establece la exclusión de su aplicación para el personal contratado al servicio de la Administración Pública Nacional, y para quienes realicen actividades como asesoría y consultoría. Indicando que se procurará en la medida de lo posible crear condiciones de equidad con los empleados públicos.

- Actualización de las Escalas de la Administración Pública: diciembre de 2014

En la Gaceta Oficial de la República Bolivariana de Venezuela N° 40.542 de fecha diecisiete (17) de noviembre de 2014, fueron publicados los Decretos que establecen el Ajuste al Sistema de remuneraciones de las Funcionarias y Funcionarios, Obreras y Obreros de la Administración Pública Nacional. Por lo que respecta a los funcionarios públicos de carrera, conforme al Decreto N° 1.433, la escala de sueldos desde el 1° de diciembre de 2014, será:

Tabulador de escala salarial para Funcionarios Públicos (diciembre 2014)

Grupos o clases de cargo / Nivel sala.

	I	II	III	IV	V	VI	VII
--	---	----	-----	----	---	----	-----

Personal Administrativo Bachilleres

BI	4.889	5.378	6.111	7.334	8.556	9.289	9.778
BII	5.073	5.581	6.342	7.610	8.878	9.639	10.147
BIII	5.224	5.747	6.530	7.837	9.143	9.926	10.449

Personal Administrativo TSU

TI	5.406	5.946	6.757	8.109	9.460	10.271	10.811
TII	5.579	6.137	6.974	8.369	9.764	10.601	11.159

Personal Administrativo Profesional Universitario

PI	5.751	6.326	7.188	8.626	10.064	10.927	11.502
PII	5.964	6.561	7.455	8.946	10.437	11.332	11.928
PIII	6.016	6.617	7.520	9.024	10.527	11.430	12.031

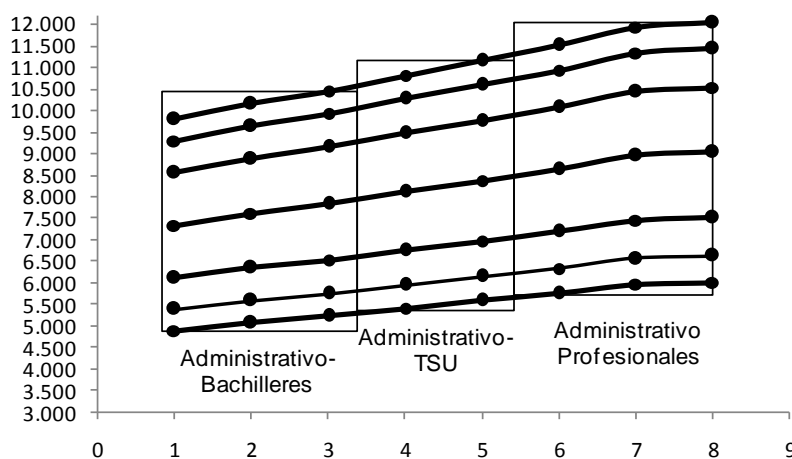

En cuanto a los salarios de las obreras y obreros al servicio de la Administración Pública Nacional, el Decreto N° 1.432 establece el siguiente tabulador:

Grado	Mínimo	Máximo	
1	4.889,11	7.333,67	No calificados
2	4.961,89	7.442,83	
3	5.040,68	7.561,03	
4	5.114,71	7.672,07	
5	5.191,12	7.786,68	Calificados
6	5.265,14	7.897,71	
7	5.339,16	8.008,74	
8	5.415,58	8.123,37	
9	5.489,61	8.234,42	Supervisor
10	5.563,62	8.345,43	

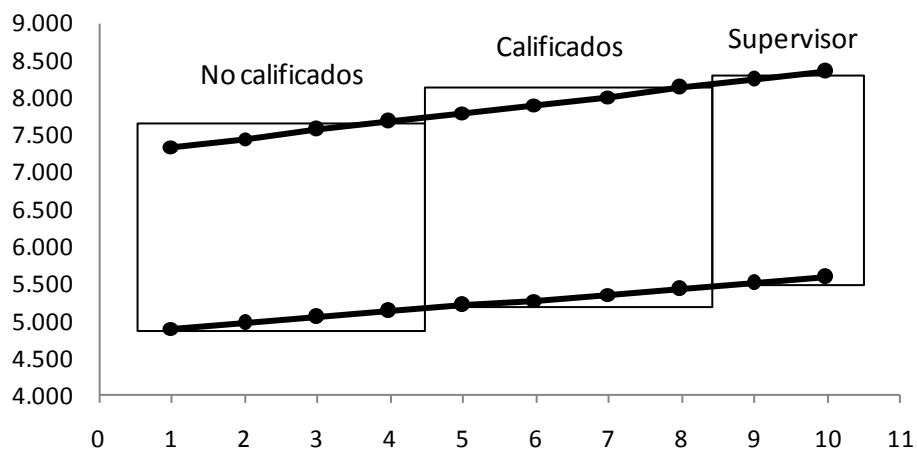

En ambos Decretos se establece la exclusión de su aplicación para el personal contratado al servicio de la Administración Pública Nacional y para quienes realicen actividades de asesoría y consultoría.

- Actualización de las Escalas de la Administración Pública: mayo de 2014

En la Gaceta Oficial de la República Bolivariana de Venezuela N° 40.446 de fecha tres (03) de julio de 2014, fueron publicados los Decretos que establecen el Ajuste al Sistema de remuneraciones de las Funcionarias y Funcionarios, Obreras y Obreros de la Administración Pública Nacional.

Por lo que respecta a los funcionarios públicos de carrera, conforme al Decreto N° 1.083, la escala de sueldos desde el 1° de mayo de 2014, será:

Tabulador de escala salarial para Funcionarios Públicos (mayo 2014)

Grupos o clases de cargo / Niveles salariales

I	II	III	IV	V	VI	VII
---	----	-----	----	---	----	-----

Personal Administrativo Bachilleres

BI	4.251	4.677	5.314	6.377	7.440	8.078	8.503
BII	4.412	4.853	5.515	6.617	7.720	8.382	8.823
BIII	4.543	4.997	5.679	6.814	7.950	8.632	9.086

Personal Administrativo TSU

TI	4.701	5.171	5.876	7.051	8.226	8.931	9.401
TII	4.852	5.337	6.064	7.277	8.490	9.218	9.703

Personal Administrativo Profesional Universitario

PI	5.001	5.501	6.251	7.501	8.751	9.501	10.001
PII	5.186	5.705	6.483	7.779	9.076	9.854	10.373
PIII	5.231	5.754	6.539	7.847	9.154	9.939	10.462

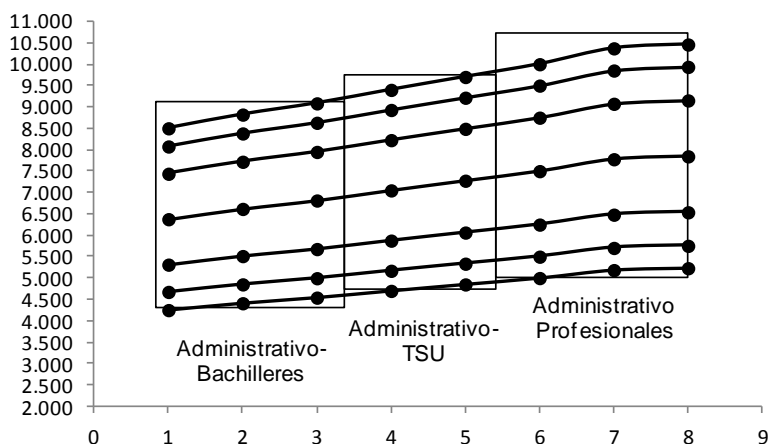

En cuanto a los salarios de las obreras y obreros al servicio de la Administración Pública Nacional, el Decreto N° 1.084 establece el siguiente tabulador:

Grado	Mínimo	Máximo	
1	4.251,40	6.377,10	No calificados
2	4.314,69	6.472,02	
3	4.383,20	6.574,81	
4	4.447,57	6.671,37	
5	4.514,02	6.771,02	Calificados
6	4.578,38	6.867,58	
7	4.642,75	6.964,13	
8	4.709,20	7.063,79	
9	4.773,57	7.160,34	Supervisor
10	4.837,93	7.256,90	

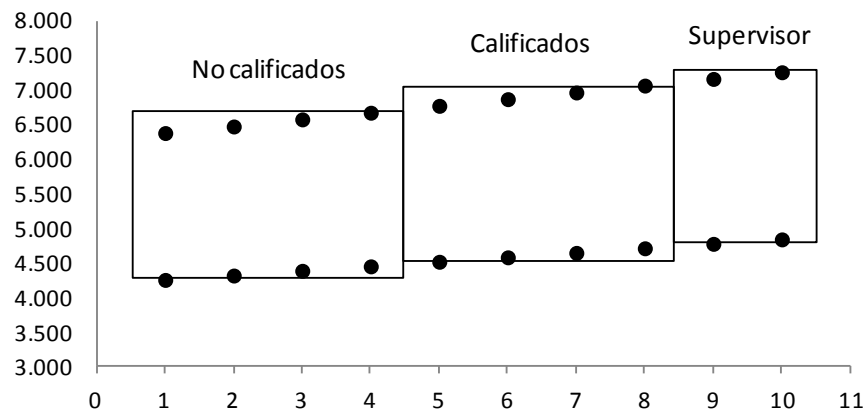

- Actualización de las Escalas de la Administración Pública: mayo de 2013

En la Gaceta Oficial de la República Bolivariana de Venezuela N° 40.280 de fecha veinticinco (25) de octubre de 2013, fueron publicados los Decretos que establecen el Ajuste al Sistema de remuneraciones de las Funcionarias y Funcionarios, Obreras y Obreros de la Administración Pública Nacional.

Por lo que respecta a los funcionarios públicos de carrera, la escala de sueldos desde el 1° de mayo de 2013, será:

Tabulador de escala salarial para Funcionarios Públicos (mayo 2013)

Grupos o clases de cargo / Niveles salariales

	I	II	III	IV	V	VI	VII
--	---	----	-----	----	---	----	-----

Personal Administrativo Bachilleres

BI	2.973	3.270	3.716	4.460	5.203	5.649	5.946
BII	3.085	3.394	3.856	4.628	5.399	5.862	6.170
BIII	3.177	3.495	3.971	4.765	5.559	6.036	6.354

Personal Administrativo TSU

TI	3.287	3.616	4.109	4.931	5.752	6.246	6.574
TII	3.393	3.732	4.241	5.089	5.937	6.446	6.785

Personal Adm. Profesional Universitario

PI	3.497	3.847	4.371	5.245	6.120	6.644	6.994
PII	3.627	3.989	4.533	5.440	6.347	6.891	7.254
PIII	3.658	4.024	4.573	5.487	6.402	6.950	7.316

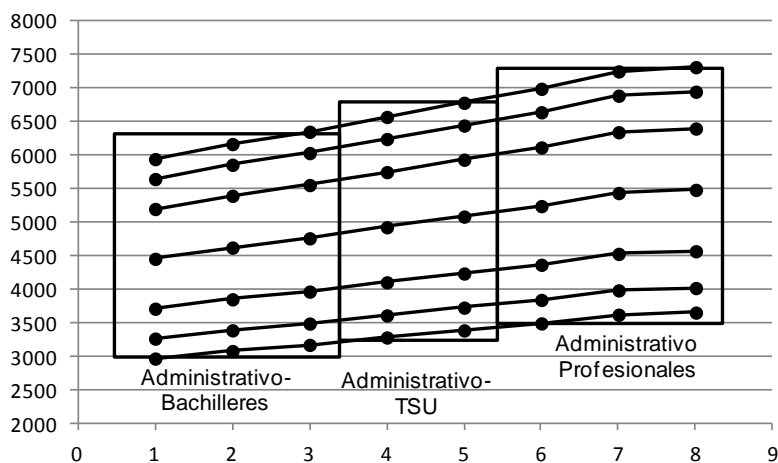

En cuanto a los salarios de las obreras y obreros al servicio de la Administración Pública Nacional, se establece el siguiente tabulador:

Grado	Mínimo	Máximo	
1	2.973,00	4.459,50	No Calificados
2	3.017,26	4.525,88	
3	3.065,17	4.597,76	
4	3.110,18	4.665,28	
5	3.156,65	4.734,97	Calificados
6	3.201,66	4.802,49	
7	3.246,67	4.870,01	
8	3.293,14	4.939,70	
9	3.338,15	5.007,22	Supervisor
10	3.383,16	5.074,74	

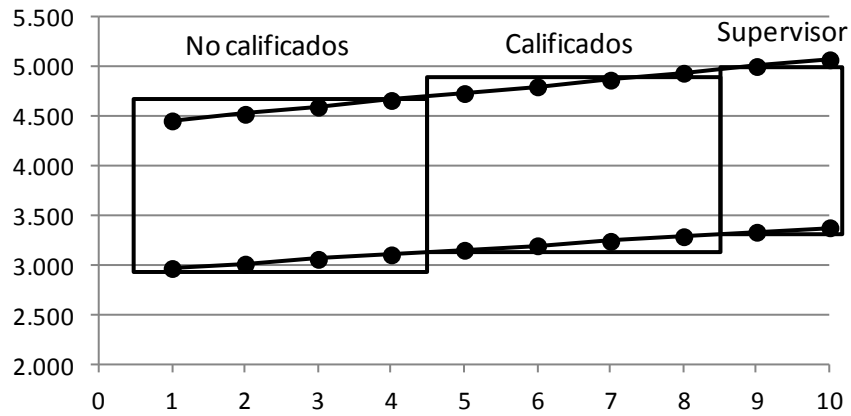

- Actualización de las Escalas de la Administración Pública: mayo de 2012

En la Gaceta Oficial de la República Bolivariana de Venezuela N° 39.922 de fecha quince (15) de mayo de 2012, fueron publicados los Decretos que establecen el Ajuste al Sistema de remuneraciones de las Funcionarias y Funcionarios, Obreras y Obreros de la Administración Pública Nacional.

Por lo que respecta a los funcionarios públicos de carrera, la escala de sueldos desde el 1° de mayo de 2012, será:

Tabulador de escala salarial para Funcionarios Públicos (mayo 2012)

Grado Niveles de sueldos mensuales

	I	II	III	IV	V	VI	VII
--	---	----	-----	----	---	----	-----

Bachilleres

B1	1.780	2.252	2.559	3.071	3.583	3.890	4.095
B2	2.125	2.338	2.657	3.188	3.719	4.038	4.252
B3	2.188	2.408	2.735	3.282	3.829	4.158	4.377

Técnico Superior

T1	2.264	2.490	2.829	3.394	3.961	4.300	4.526
T2	2.339	2.572	2.922	3.506	4.091	4.442	4.676

Profesional Universitario

P1	2.408	2.644	3.011	3.613	4.216	4.576	4.817
P2	2.498	2.748	3.123	3.747	4.372	4.745	4.996
P3	2.519	2.771	3.148	3.779	4.408	4.786	5.037

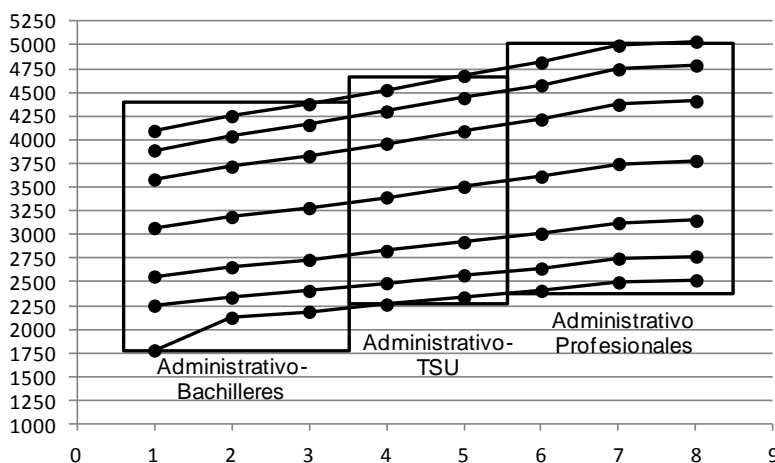

En cuanto a los salarios de las obreras y obreros al servicio de la Administración Pública Nacional, se establece el siguiente tabulador:

Grado	Mínimo	Máximo	
1	1.780,45	2.670,68	No Calificados
2	2.078,00	3.117,00	
3	2.111,00	3.166,50	
4	2.142,00	3.213,00	
5	2.174,00	3.261,00	Calificados
6	2.205,00	3.307,50	
7	2.236,00	3.354,00	
8	2.268,00	3.402,00	
9	2.299,00	3.448,50	Supervisor
10	2.330,00	3.497,21	

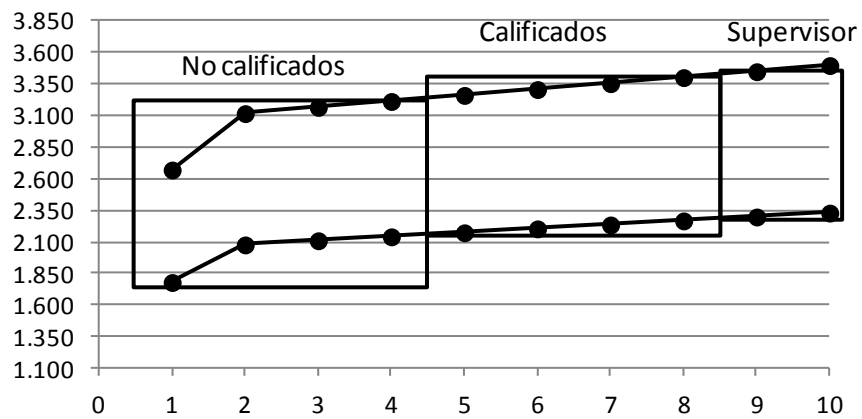

- Actualización de las Escalas de la Administración Pública: sept. y mayo de 2011

En la Gaceta Oficial de la República Bolivariana de Venezuela N° 39.660 de fecha veintiseis (26) de abril de 2011, fue publicado el Decreto N° 8.168 que establecen el Ajuste al Sistema de remuneraciones de las Funcionarias y Funcionarios, Obreras y Obreros de la Administración Pública Nacional.

Se publicaron dos escalas, la primera vigente a partir del 1ro de mayo y la segunda a partir de septiembre, ambas son idénticas, sólo se modifica el monto del primer grado y paso BI-I pasando de Bs 1.407 a Bs 1.548 (monto nominal del SM).

El Decreto incluye aspectos específicos de interés que presentamos a continuación:

Articulado de la Gaceta

Artículo 3: La aplicación de la escala establecida en el presente Decreto, da derecho a la asignación de sueldo inicial o básico de cada grado. Cuando el sueldo total del funcionario constituido por el sueldo inicial o básico aquí establecido más las compensaciones percibidas al 30 de abril de 2011, resultan superior a dicho sueldo, se mantendrá su remuneración total dentro del rango contemplado entre los mínimos y máximos correspondientes al grupo. El último nivel de cada grupo en la escala de sueldos objeto del presente Decreto, es el máximo del sueldo que puede ser percibido en el grupo o clase de cargos correspondientes.

Artículo 4: Queda entendido que en el sueldo básico establecido en el presente Decreto, se encuentran incluidos los ajustes realizados al salario mínimo nacional obligatorio.

Artículo 5: Los órganos y entes de la Administración Pública Nacional sujetos a este Decreto no podrán otorgar ingresos de carácter salarial distintos a los previstos en la escala establecida en el artículo 2°.

Artículo 6: Se excluyen de la aplicación del presente Decreto las funcionarias y funcionarios, empleadas y empleados al servicios de entes u órganos de la Administración Pública con sistemas de remuneraciones especiales o diferentes, de conformidad con las exclusiones establecidas en la ley.

Artículo 7: Las escalas de sueldos establecidas en el artículo 2° del presente Decreto, son aplicables a título de referencia a los trabajadores que prestan sus servicios a las gobernaciones y alcaldías y sus entes adscritos. En todo caso, la Dirección de Recursos Humanos de éstas, podrá realizar el respectivo estudio de clasificación y definición de las tareas, perfiles y competencias de los cargos requeridos para el cumplimiento de los objetivos y metas institucionales de conformidad con las directrices establecidas en este Decreto y en concordancia con las directrices del órgano de planificación de cada estado o municipio.

Artículo 8: El presente Decreto no es aplicable a las personas contratadas en la Administración Pública Nacional que realicen tareas de consultoría, asesoría o actividades especiales de difícil reclutamiento.

Artículo 9: Las dudas que se susciten con motivo de la aplicación de este Decreto, serán resueltas por el Ministerio del Poder Popular de Planificación y Finanzas.

Artículo 10: Este Decreto entrará en vigencia a partir del 1° de mayo de 2011.

Artículo 11: El Vicepresidente Ejecutivo y los Ministros quedan encargados de la ejecución del presente Decreto.

Tabulador de escala salarial para Funcionarios Públicos (septiembre- mayo de 2011)

Niveles de sueldos mensuales

Grados

I	II	III	IV	V	VI	VII
---	----	-----	----	---	----	-----

Bachilleres

B1	1.407*	1.548	1.759	2.111	2.463	2.674	2.815
B2	1.713	1.885	2.142	2.570	2.999	3.256	3.427
B3	1.920	2.112	2.400	2.880	3.360	3.648	3.840

Técnico Superior

T1	2.021	2.223	2.527	3.032	3.537	3.840	4.043
T2	2.088	2.297	2.610	3.132	3.654	3.967	4.176

Profesional Universitario

P1	2.150	2.365	2.888	3.226	3.763	4.086	4.301
P2	2.271	2.498	2.838	3.406	3.974	4.314	4.541
P3	2.311	2.542	2.889	3.467	4.045	4.391	4.622

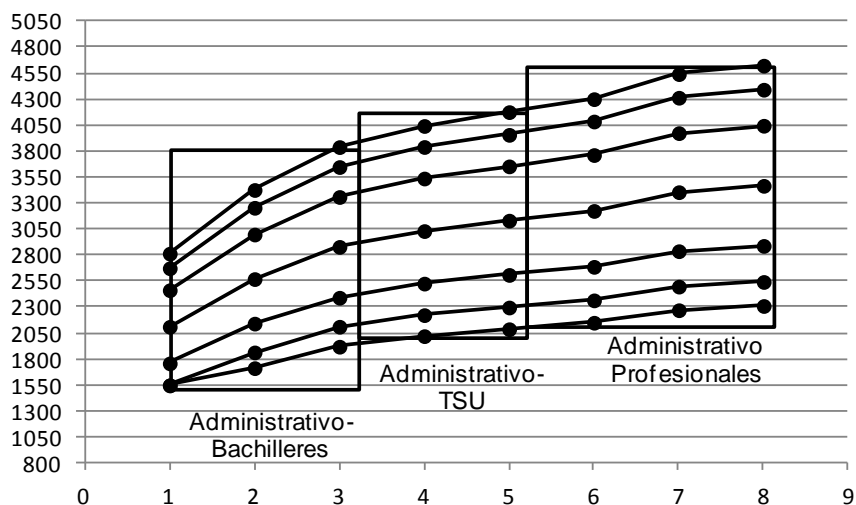

En cuanto a los salarios de las obreras y obreros al servicio de la Administración Pública Nacional, se establece el siguiente tabulador:

Grado	Mínimo	Máximo	
1	1.407,00	2.110,50	<i>No Calificado</i>
2	1.611,00	2.416,50	
3	1.674,00	2.511,00	
4	1.738,00	2.607,00	
5	1.801,00	2.701,50	<i>Calificado</i>
6	1.864,00	2.796,00	
7	1.928,00	2.892,00	
8	1.991,00	2.986,50	
9	2.054,00	3.081,00	<i>Supervisor</i>
10	2.115,00	3.177,00	

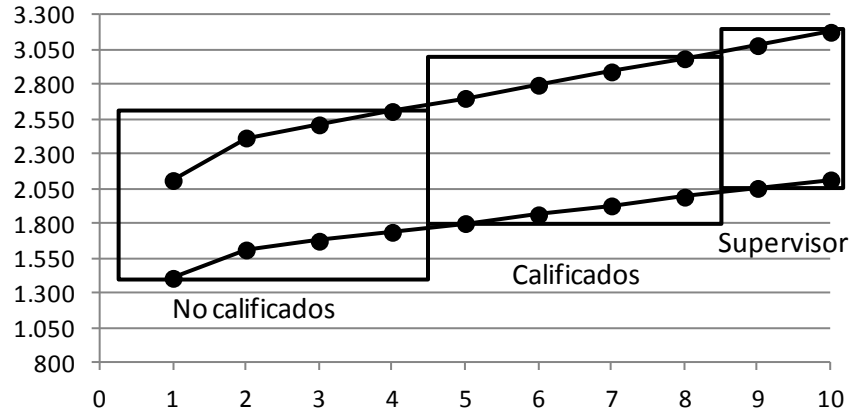

- Actualización de las Escalas de la Administración Pública: mayo de 2008

En el año 2008, la política del Gobierno Nacional en cuanto a la realidad salarial de la AP cambia radicalmente, incluso, el gobierno sorprende con una medida combinada de incremento del SM y la publicación de los Decretos 6.053 y 6.054 de fecha 29 de abril de 2008, en la Gaceta Oficial N° 38.921 del 30 de abril de 2008, donde se ajustan los tabuladores generales de sueldos y salarios para: 1) trabajadores obreros y 2) para funcionarios de carrera de la Administración.

Tabulador de escala salarial para Funcionarios Públicos (mayo 2008)

Suelo	Mínimo			Promedio			Máximo
Niveles	I	II	III	IV	V	VI	VII
Bachilleres							
1	799	879	999	1.199	1.399	1.519	1.598
2	1.165	1.282	1.457	1.748	2.039	2.214	2.331
3	1.324	1.457	1.655	1.986	2.317	2.516	2.649
Técnicos Superiores Universitarios							
4	1.394	1.533	1.742	2.090	2.439	2.648	2.787
5	1.440	1.584	1.799	2.159	2.519	2.735	2.879
Profesionales Universitarios							
6	1.483	1.631	1.854	2.225	2.596	2.818	2.966
7	1.566	1.723	1.958	2.349	2.741	2.975	3.132
8	1.594	1.753	1.992	2.391	2.789	3.028	3.187

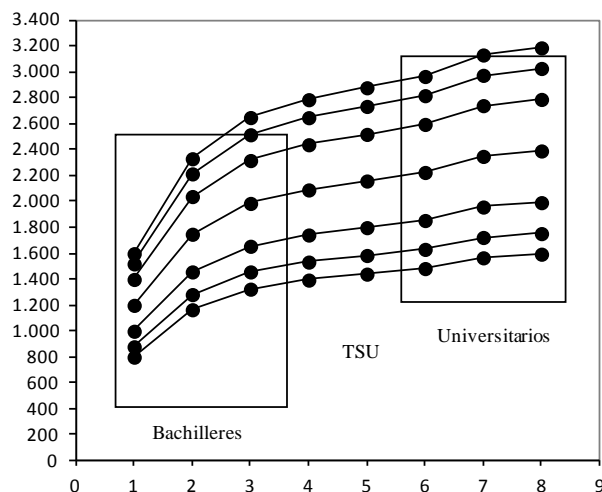

En cuanto a los salarios de las obreras y obreros al servicio de la Administración Pública Nacional, se establece el siguiente tabulador:

Grado	Mínimo	Máximo	
1	799	1.199	No Calificado
2	815	1.223	
3	831	1.247	
4	848	1.272	
5	882	1.323	Calificado
6	909	1.363	
7	936	1.404	
8	964	1.446	Supervisor
9	1.012	1.518	
10	1.052	1.579	

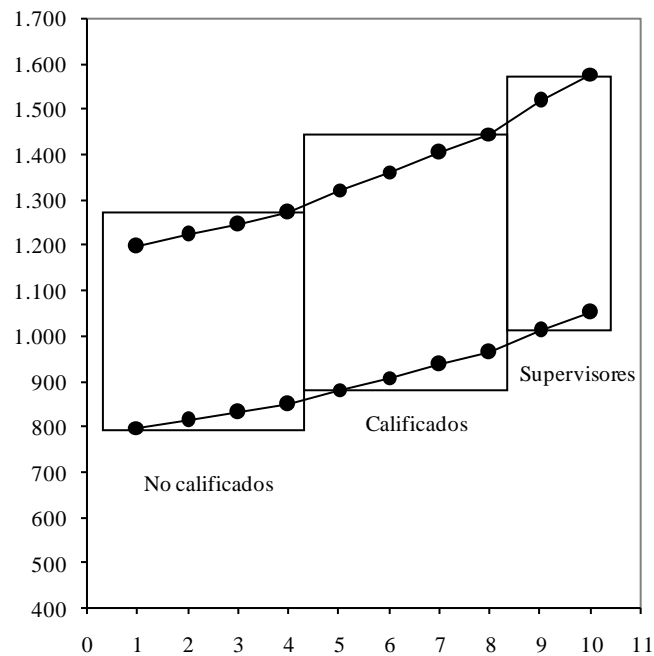

Escalas salariales de otros funcionarios públicos:

- Médicos (2014)

El Decreto Presidencial N°405, publicado en la Gaceta Oficial N° 40.253, establece el aumento de un 75% en los sueldos de los médicos pertenecientes al sector público. La nueva escala salarial entró en vigencia en dos partes, la primera en el mes de septiembre del 2013 y la segunda en enero del 2014.

Grupos o clases de Cargos	Hrs	Gdo.	Escala Salarial											
			1	2	3	4	5	6	7	8	9	10	11	12
			2 - 3	4 - 5	6 - 7	8 - 9	10 - 11	12 - 13	14 - 15	16 - 17	18 - 19	20 - 21	22 - 23	24 y +
Médico rural	8	99	5.581											
Médico interino	8	17	5.581											
Médico residente	8	18	5.768											
Médico I	8	18	8.033	8.113	8.195	8.278	8.362	8.444	8.526	8.612	8.698	8.787	8.874	8.962
	6	18	6.025	6.087	6.148	6.211	6.272	6.335	6.398	6.463	6.526	6.592	6.657	6.724
	5	18	5.023	5.073	5.124	5.177	5.227	5.276	5.332	5.387	5.441	5.495	5.548	5.602
	4	18	4.020	4.058	4.099	4.141	4.183	4.223	4.265	4.309	4.351	4.396	4.440	4.485
	3	18	3.014	3.045	3.073	3.106	3.138	3.166	3.201	3.229	3.266	3.297	3.329	3.364
Médico Salud Pública I	8	19	8.246	8.328	8.412	8.495	8.580	8.666	8.752	8.839	8.927	9.016	9.109	9.198
	6	19	6.185	6.246	6.309	6.370	6.431	6.501	6.564	6.631	6.696	6.745	6.832	6.899
	5	19	5.154	5.205	5.225	5.310	5.364	5.418	5.472	5.527	5.581	5.632	5.691	5.749
	4	19	4.121	4.163	4.204	4.249	4.291	4.331	4.377	4.421	4.486	4.510	4.555	4.599
Médico Especialista I	3	19	3.092	3.122	3.154	3.185	3.217	3.248	3.283	3.316	3.348	3.383	3.414	3.449
	8	20	8.460	8.545	8.628	8.717	8.803	8.892	8.979	9.078	9.160	9.252	9.345	9.438
	6	20	6.344	6.409	6.472	6.536	6.603	6.669	6.736	6.804	6.871	6.941	7.007	7.077
	5	20	5.287	5.341	5.392	5.446	5.500	5.558	5.612	5.670	5.726	5.784	5.842	5.899
Médico II	4	20	4.230	4.272	4.316	4.358	4.401	4.447	4.491	4.536	4.580	4.625	4.673	4.720
	3	20	3.173	3.204	3.236	3.267	3.301	3.336	3.367	3.402	3.437	3.469	3.504	3.539
	8	21	8.682	8.766	8.855	8.944	9.034	9.121	9.214	9.307	9.399	9.492	9.587	9.683
	6	21	6.510	6.573	6.641	6.708	6.774	6.841	6.911	6.979	7.049	7.119	7.193	7.263
Médico Jefe I	5	21	5.423	5.478	5.532	5.590	5.644	5.702	5.759	5.815	5.873	5.934	5.660	6.052
	4	21	4.342	4.382	4.428	4.471	4.517	4.561	4.606	4.653	4.699	4.746	4.793	4.841
	3	21	3.255	3.644	3.679	3.717	3.752	3.791	3.829	3.866	3.904	3.946	3.985	4.023
	8	22	8.906	8.995	9.084	9.175	9.268	9.361	9.454	9.548	9.644	9.741	9.835	9.935
Médico Salud Pública III	6	22	6.680	6.746	6.813	6.883	6.949	7.019	7.089	7.159	7.233	7.303	7.376	7.453
	5	22	5.565	5.621	5.679	5.733	5.791	5.850	5.908	5.969	6.025	6.087	6.148	6.211
	4	22	4.452	4.498	4.541	4.587	4.634	4.680	4.727	4.774	4.821	4.870	4.918	4.968
	3	22	3.337	3.372	3.407	3.441	3.476	3.511	3.546	3.581	3.616	3.654	3.689	3.726
Médico Jefe III	8	23	9.139	9.228	9.319	9.415	9.508	9.602	9.699	9.797	9.893	9.991	10.094	10.192
	6	23	6.855	6.921	6.991	7.061	7.131	7.201	7.275	7.348	7.422	7.491	7.571	7.644
	5	23	5.710	5.768	5.826	5.884	5.943	6.001	6.060	6.122	6.183	6.246	6.307	6.370
	4	23	4.568	4.615	4.660	4.708	4.755	4.804	4.851	4.898	4.946	4.992	5.045	5.096
Médico Jefe IV	3	23	3.427	3.462	3.495	3.530	3.565	3.602	3.637	3.672	3.710	3.749	3.784	3.822
	8	24	9.373	9.469	9.562	9.657	9.756	9.851	9.951	10.052	10.150	10.253	10.355	10.460
	6	24	7.030	7.103	7.173	7.243	7.317	7.389	7.462	7.539	7.613	7.688	7.765	7.845
	5	24	5.861	5.919	5.978	6.036	6.095	6.157	6.220	6.281	6.344	6.409	6.472	6.536
Médico Director Hospital III	4	24	4.688	4.734	4.781	4.828	4.876	4.928	4.975	5.026	5.077	5.124	5.178	5.229
	3	24	3.516	3.551	3.586	3.621	3.659	3.694	3.733	3.768	3.806	3.845	3.883	3.920
	8	25	9.618	9.714	9.811	9.909	10.007	10.110	10.211	10.313	10.414	10.519	10.626	10.731
	6	25	7.214	7.284	7.357	7.431	7.508	7.581	7.656	7.733	7.810	7.889	7.970	8.048
Médico director Hospital IV	5	25	6.010	6.071	6.132	6.195	6.255	6.319	6.379	6.447	6.510	6.573	6.641	6.708
	4	25	4.809	4.858	4.905	4.956	5.003	5.054	5.105	5.157	5.208	5.259	5.313	5.367
	3	25	3.606	3.644	3.679	3.717	3.752	3.791	3.829	3.866	3.904	3.946	3.985	4.023

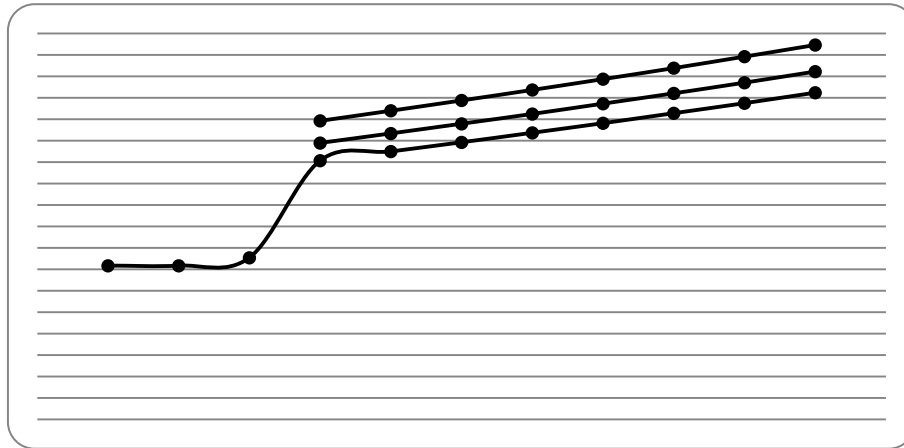

Para ilustrarlo, sólo se grafican los pasos (niveles 1, 6 y 12) y los salarios correspondientes a una jornada de 8 horas de trabajo. Los tres primeros grados no tienen asignados niveles (pasos) y los sueldos corresponden a: Médico Rural (Grado 1), Médico Interino (grado 2) y Médico Residente (Grado 3).

- Primas asistenciales (médicos, 2014)

Antigüedad (años)	Jornada (N° horas semanales)		
	36 ó menos	36 a 39	(40 ó más)
0 a 5	2%	4%	6%
6 a 10	4%	6%	8%
11 a 15	6%	8%	10%
16 a 20	8%	10%	12%
21 o más	10%	12%	14%

• Profesionales de la Ingeniería, Arquitectura y afines (2015)

Tabulador de Sueldos y Salarios Mínimos Profesionales CIV, aprobado por la Junta Directiva Nacional, a ser implementado a partir del 1° de Enero del año 2015, el cual determina el Salario Mínimo neto, de acuerdo al Nivel Profesional y donde no se incluyen los beneficios de Ley, ni los beneficios contractuales u otros.

Profesional (Años)	Nivel profesional (*)	APN (**)	Experiencia (*)	Mínimo (BsF./Mes)
0 A 1	P1	18	1,35	25.300,00
1 A 2	P1	18	1,48	27.700,00
2 A 3	P2	19	1,61	30.100,00
3 A 4	P2	19	1,74	32.500,00
4 A 5	P2	19	1,87	34.900,00
5 A 6	P3	20	2	37.300,00
6 A 7	P3	20	2,12	39.500,00
7 A 8	P4	22	2,25	41.900,00
8 A 9	P4	22	2,38	44.300,00
9 A 10	P5	24	2,51	46.700,00
10 A 11	P5	24	2,64	49.100,00
11 A 12	P6	25	2,77	51.500,00
12 A 13	P6	25	2,9	53.900,00
13 A 14	P7	26	3,03	56.300,00
14 A 15	P7	26	3,16	58.700,00
15 A 16	P8	27	3,29	61.100,00
16 A 17	P8	27	3,41	63.300,00
17 A 18	P8	27	3,54	65.700,00
18 A 19	P9	27	3,67	68.100,00
19 A 20	P9	28	3,8	70.500,00
20 A 21	P9-A	29	3,93	72.900,00
21 A 22	P9-A	29	4,06	75.300,00
22 A 23	P9-A	29	4,19	77.700,00
23 A 24	P9-A	29	4,32	80.100,00
24 A 25	P9-A	29	4,45	82.500,00
25 A 26	P10	30 (ASESOR)	4,58	84.900,00
26 A 27	P10	30 (ASESOR)	4,7	87.100,00
27 A 28	P10	30 (ASESOR)	4,83	89.500,00
28 A 29	P10	30 (ASESOR)	4,96	91.900,00
29 A 30	P10	30 (ASESOR)	5,09	94.300,00
MAS DE 30	P10	30 (ASESOR)	5,22	96.700,00

(*) Escala del Manual de Contratación del Colegio de Ingenieros de Venezuela

(**) Escala aplicada por la Administración Pública Nacional

Treinta y un niveles. Bs. 2.400 de diferencia lineal entre todos los niveles.

Fuente: Colegio de Ingenieros de Venezuela, 2015.

- Militares (2013 y 2014). Vigente a partir del 1ro de noviembre de 2014

Cargo	Años	Sueldo 2013	2014 (+ 45%)
General en Jefe / Almirante en Jefe	1	17.167,28	24.892,56
	0	16.838,85	24.416,33
Mayor General / Almirante	1	16.556,10	24.006,35
	0	16.232,03	23.536,44
General de División / Vicealmirante	3	16.182,00	23.463,90
	2	15.876,00	23.020,20
	1	15.570,00	22.576,50
	0	15.266,25	22.136,06
General de Brigada / Contraalmirante	2	14.978,25	21.718,46
	1	14.690,25	21.300,86
	0	14.402,25	20.883,26
Coronel / Capitán de Navío	4	14.336,25	20.787,56
	3	14.134,50	20.495,03
	2	13.869,00	20.110,05
	1	13.601,25	19.721,81
	0	13.335,75	19.336,84
Teniente Coronel / Capitán de Fragata	4	13.041,00	18.909,45
	3	12.816,00	18.583,20
	2	12.298,50	17.832,83
	1	11.781,00	17.082,45
	0	11.263,50	16.332,08
Mayor / Capitán de Corbeta	4	11.038,50	16.005,83
	3	10.824,75	15.695,89
	2	10.388,25	15.062,96
	1	9.949,50	14.426,78
	0	9.513,00	13.793,85
Capitán / Teniente de Navío	4	9.155,25	13.275,11
	3	8.799,00	12.758,55
	2	8.444,75	12.244,89
	1	8.088,75	11.728,69
	0	7.773,25	11.271,21

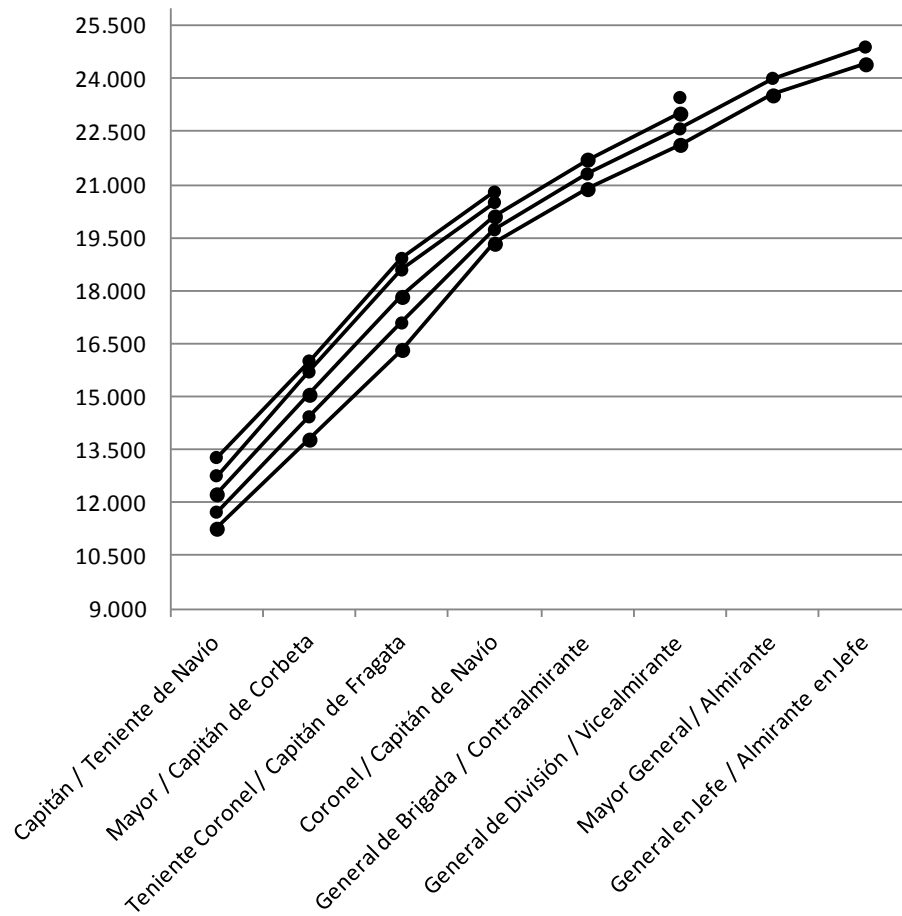

Se grafica la escala de 2014 (+45% de incremento con respecto a la de 2013).

Fuente: <http://noticiaaldia.com/2014/10/asi-quedaran-los-sueldos-de-los-militares-con-el-nuevo-aumento-salarial/>

• Bomberos (2014)

Publicada en la Gaceta Oficial del 7 de noviembre de 2014. Decreto N° 1368. A partir de este Decreto se homologan los sueldos de los bomberos en todo el país

Denominación cargo	Sueldo
Distinguido Raso I	5.880
Distinguido Raso II	6.220
Cabo Segundo	6.560
Cabo Primero	6.900
Sargento Segundo	7.240
Sargento Primero	7.580
Sargento Ayudante	7.920
Sub-Teniente	8.260
Teniente	8.600
Capitán	8.940
Mayor	9.280
Teniente Coronel	9.620
Coronel	9.960
Comandante General	10.300

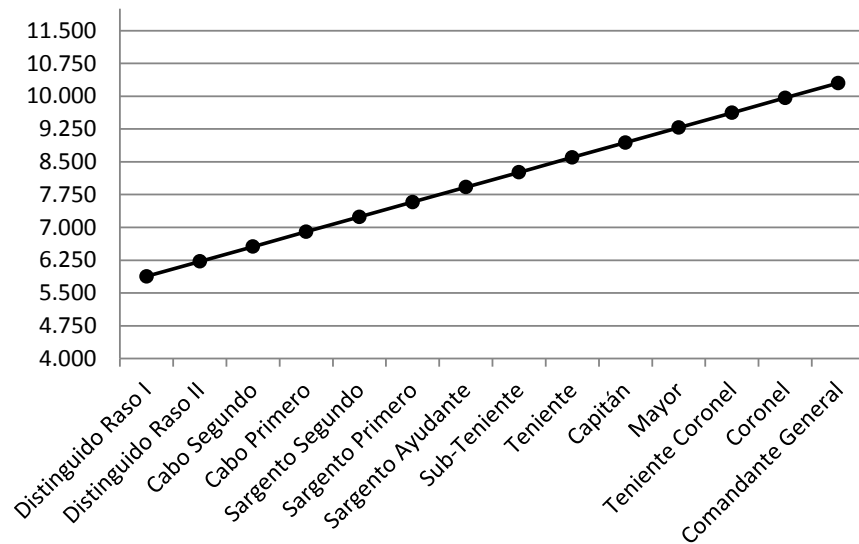

- Policía Nacional Bolivariana y CICPC (2015)

En Gaceta Oficial N° 40.813 de fecha viernes 18 de diciembre de 2015, la Presidencia de la República publicó el Decreto N° 2.146 mediante el cual dicta la escala especial de sueldos aplicable a las funcionarias y funcionarios del Cuerpo de Policía Nacional Bolivariana

Denominación del Rango	Grado	I	II	III	IV	V	VI	VII
Oficial	1	12.543	15.012	17.681	20.550	23.419	26.088	28.557
Oficial Agregado	2	13.993	16.462	19.131	22.000	24.869	27.538	30.007
Oficial Jefe	3	15.443	17.912	20.581	23.450	26.319	28.988	31.457
Supervisor	4	16.893	19.362	22.031	24.900	27.769	30.438	32.907
Supervisor Agregado	5	18.343	20.812	23.481	26.350	29.219	31.888	34.357
Supervisor Jefe	6	19.793	22.262	24.931	27.800	30.669	33.338	35.807
Comisionado	7	21.555	24.024	26.693	29.562	32.431	35.100	37.569
Comisionado Agregado	8	23.517	25.986	28.655	31.524	34.393	37.062	39.531
Comisionado Jefe	9	25.579	28.048	30.717	33.586	36.455	39.124	41.593
Comisario General	10	26.093	28.562	31.231	34.100	36.969	39.638	42.107

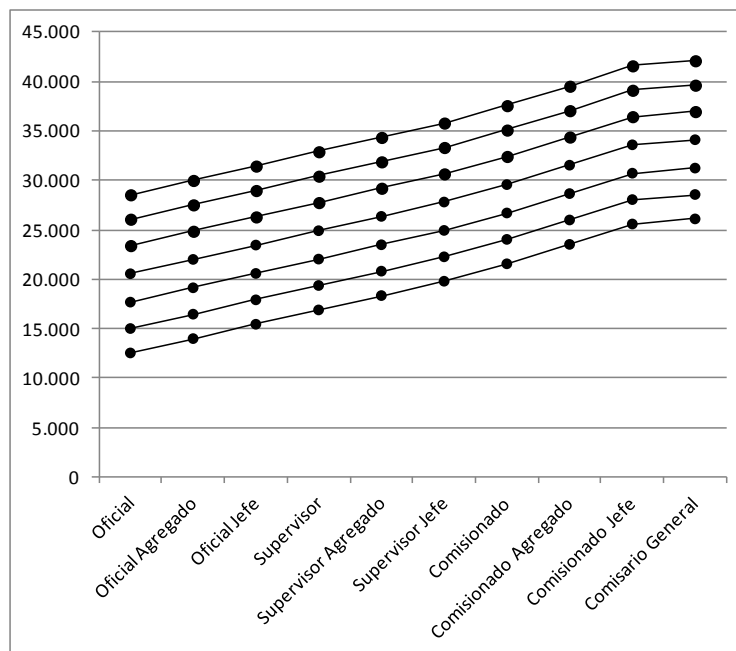

Denominación del Rango	Grado	I	II	III	IV	V	VI	VII
Coordinador	99	21.055	23.524	26.193	29.062	31.931	34.600	37.069
Adjunto/Asist. al Director	99	23.135	24.604	27.273	30.142	33.011	35.680	38.149
Director de Línea	99	24.605	27.074	29.743	32.612	35.481	38.150	40.619
Subdirector	99	26.667	29.136	31.805	34.674	37.543	40.212	42.681
Director General	99	28.730	31.199	33.868	36.737	39.606	42.275	44.744

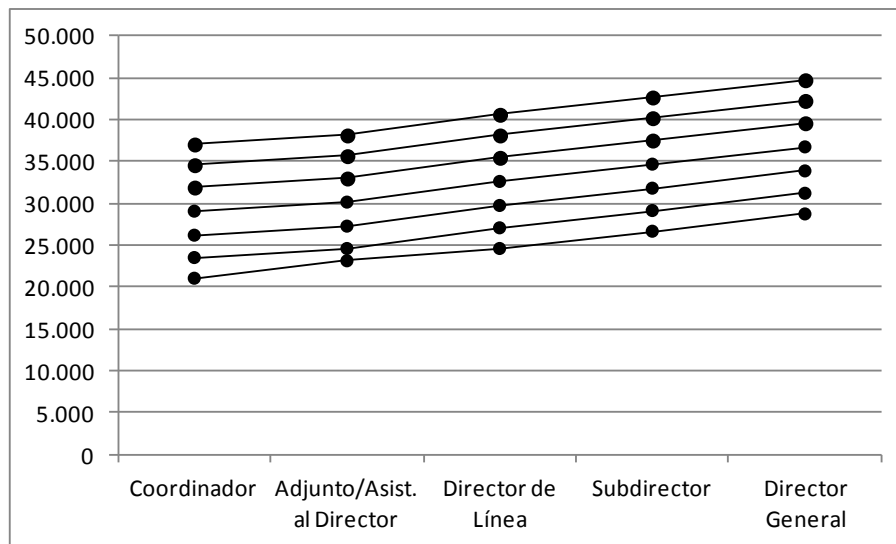

Denominación del Rango	Grado	I	II	III	IV	V	VI	VII
Bachiller C	1	10.613	13.082	15.751	18.620	21.489	24.158	26.627
Bachiller B	2	11.463	13.932	16.601	19.470	22.339	25.008	27.477
Bachiller A	3	12.313	14.782	17.451	20.320	23.189	25.858	28.327
Técnico C	4	13.413	15.882	18.551	21.420	24.289	26.958	29.427
Técnico B	5	14.513	16.982	19.651	22.520	25.389	28.058	30.527
Técnico A	6	15.613	18.082	20.751	23.620	26.489	29.158	31.627
Profesional C	7	16.963	19.432	22.101	24.970	27.839	30.508	32.977
Profesional B	8	18.313	20.782	23.451	26.320	29.189	31.858	34.327
Profesional A	9	19.663	22.132	24.801	27.670	30.539	33.208	35.677

- Policías Estadales y Municipales (2014)

En la Gaceta Oficial N°40.468 del 5 de agosto de 2014, fue publicado el Decreto Presidencial N°1.151, en el cual se establece la regulación de los sueldos y salarios básicos de los funcionarios de las policías estatales y municipales.

Jerarquía	Grado	Sueldo básico (Bs)
Oficial	1	5.800
Oficial Agregado	2	6.291
Oficial Jefe	3	6.672
Supervisor	4	7.404
Supervisor Agregado	5	7.923
Supervisor Jefe	6	8.175
Comisionado	7	8.993
Comisionado Agregado	8	9.623
Comisionado Jefe	9	10.296

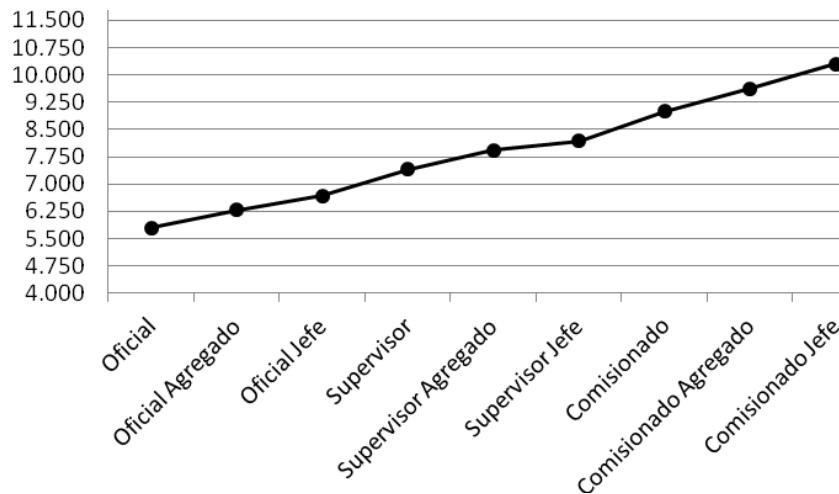

- Cuerpo Investigaciones Científicas, Penales y Criminalísticas (CICPC, 2013)

La escala salarial entró en vigencia desde el 1° de agosto del 2013. La misma no aplicó a personal contratado. En la Gaceta Oficial N°40.249, del 12 de septiembre del 2013, se estableció el tabulador salarial vigente para los funcionarios activos y jubilados del Cuerpo de Investigaciones Científicas, Penales y Criminalísticas (CICPC).

Cargo actual nivel jerárquico	Ciclo de vida de la escala salarial							
	Gra.	I	II	III	IV	V	VI	VII
Detective	1	5.035	5.539	6.294	7.553	8.812	9.567	10.071
Detective Agregado	2	5.784	6.363	7.231	8.677	10.123	10.991	11.569
Detective Jefe	3	5.970	6.567	7.462	8.955	10.447	11.343	11.940
Inspector	4	6.454	7.100	8.068	9.681	11.295	12.263	12.908
Inspector Agregado	5	6.938	7.632	8.673	10.408	12.142	13.183	13.877
Inspector Jefe	6	8.640	9.504	10.800	12.960	15.120	16.416	17.280
Comisario	7	9.033	9.936	11.291	13.549	15.807	17.162	18.065
Comisario Jefe	8	9.425	10.368	11.782	14.138	16.494	17.908	18.851
Comisario General	9	9.818	10.800	12.273	14.727	17.182	18.654	19.636

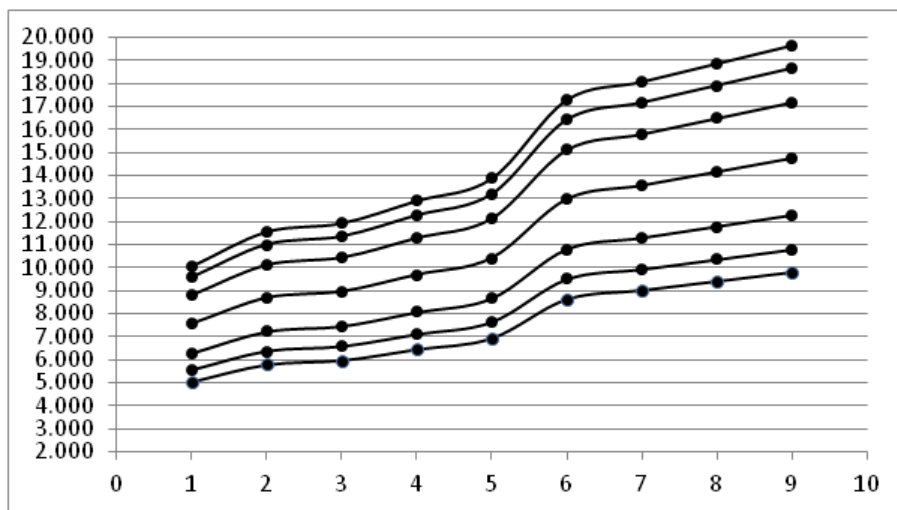

Denominación del cargo	Grd.							
		I	II	III	IV	V	VI	VII
Bachiller C	1	3.436	3.779	4.295	5.153	6.012	6.528	6.871
Bachiller B	2	4.207	4.628	5.259	6.311	7.362	7.993	8.414
Bachiller A	3	4.320	4.752	5.400	6.480	7.560	8.208	8.640
Técnico C	4	4.578	5.035	5.722	6.866	8.011	8.698	9.155
Técnico B	5	5.259	5.784	6.573	7.888	9.203	9.991	10.517
Técnico A	6	5.427	5.910	6.784	8.141	9.498	10.312	10.854
Profesional C	7	5.867	6.454	7.334	8.801	10.268	11.148	11.735
Profesional B	8	6.308	6.938	7.885	9.461	11.038	11.984	12.615
Profesional A	9	7.854	8.640	9.818	11.782	13.745	14.923	15.709
Director de línea...	10	9.422	10.365	11.778	14.133	16.489	17.902	18.845
Coordinadores N...	11	11.977	13.175	14.972	17.966	20.960	22.757	23.955
Sub-Director...	12	12.809	14.090	16.011	19.213	22.415	24.337	25.617
Director General	13	13.640	15.004	17.050	20.460	13.870	25.916	27.280

- Bachiller C: Auxiliares administrativos (I, II y III) y Agentes de seguridad I
- Bachiller B: Auxiliares administrativos (IV, V, VI y VII) y Agentes de Seguridad II
- Bachiller A: Auxiliares administrativos (I, II, III, IV, V, VI y VII)
- Técnico C: Técnico I y II
- Técnico B: Técnico III, IV y V
- Técnico A: Técnico VI y VII
- Profesional C: Experto profesional I y II
- Profesional B: Experto profesional III y IV
- Profesional A: Experto profesional I, II y III
- Director de línea, Jefe delegaciones o equivalente
- Coordinadores nacionales, Jefe de Regionales (REDI) o equivalente: Coordinadores nacionales, Jefe de Regionales (REDI) o equivalente
- Sub-Director, Secretario General, Asesor Jurídico Nacional, Inspector General o equivalente: Sub-Director, Secretario General, Asesor Jurídico Nacional, Inspector General o equivalente
- Director General: Director General

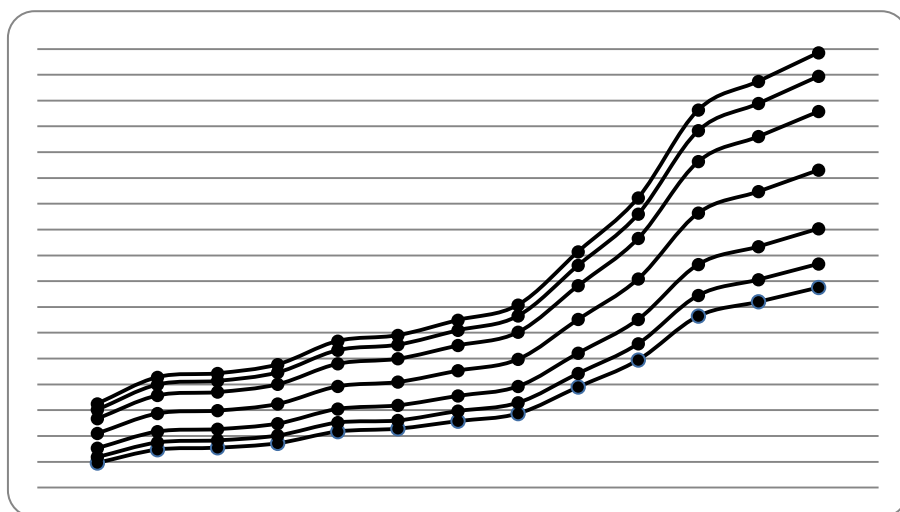

- Comparación ajustes de las escalas 2015

Desigualdades en los sueldos

El presidente Nicolás Maduro anunció aumento de 30% para los militares y el sector público. Sin embargo, los empleados de la administración le recuerdan que no es un incremento sino un ajuste al tabulador. Los médicos y profesores universitarios consideran insuficiente el alza salarial

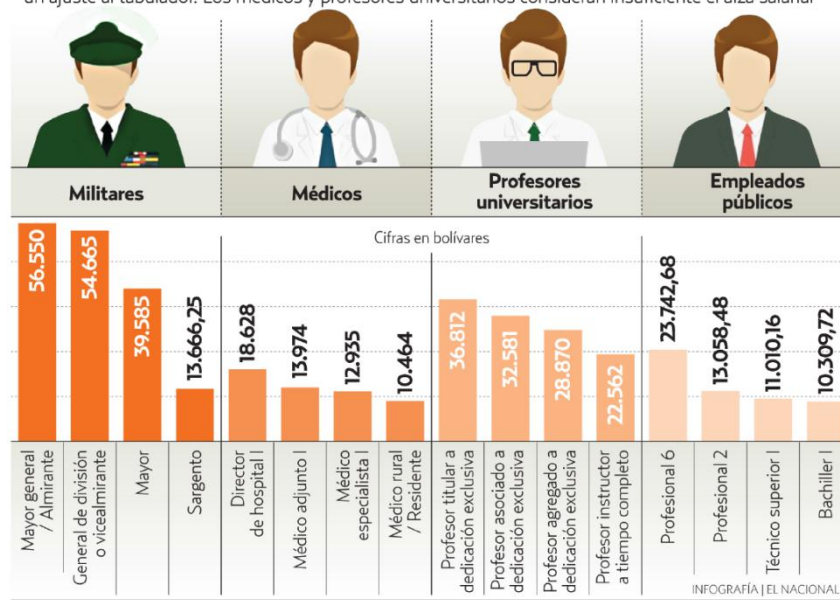

Fuente: El Nacional, 23-10-2015, Economía.

Profesionales en Relaciones Industriales y Recursos Humanos (II Semestre 2015)

Las tablas que se presentan a continuación corresponden a la presentación de resultados de la Encuesta Nacional de Salarios desarrollada por la empresa Conestructura (2015). Metodológicamente, en el estudio se dividieron las empresas en dos grandes bloques denominados Mercado Alto y Mercado Bajo. El criterio utilizado para la categorización de las empresas es la política de pago y su consecuente nivel, separando los altos percentiles de los bajos y creando estructuras para cada sector, más allá del tamaño de la empresa y el sector donde se encuentra. La metodología de categorización permite controlar las dispersiones salariales y comparar empresas de similar política de pago.

Encuesta Nacional de Salarios: mercado bajo

Posiciones	Ingreso Mensual				RTA+Compensación Variable			
	Mediana	75th %il	Promedio	25th %il	Mediana	75th %il	Promedio	25th %il
Analista de RRHH Jr.	29.796	41.394	33.709	24.002	487.044	742.841	609.355	406.326
Analista de RRHH Sr.	34.910	45.326	41.400	31.800	634.326	794.576	712.233	520.670
Analista de Nómina	36.563	44.777	39.124	29.387	687.518	850.876	739.779	488.513
Coord. / Supervisor de Recursos Humanos	53.741	66.608	60.245	43.586	985.669	1.284.977	1.128.400	788.376
Jefe de Nómina	68.339	76.456	69.521	59.676	1.272.630	1.289.565	1.182.247	997.073
Jefe de Recursos Humanos	68.205	108.823	86.668	55.182	1.139.115	1.762.593	1.597.538	895.296
Gerente de Área de Recursos Humanos	82.686	110.334	87.139	57.038	1.399.860	2.181.704	1.640.805	952.094
Gerente General de Recursos Humanos	144.800	205.615	165.974	107.959	2.914.806	4.088.335	3.084.139	1.821.063

Encuesta Nacional de Salarios: mercado alto

Posiciones	Ingreso Mensual				RTA+Compensación Variable			
	Mediana	75th %il	Promedio	25th %il	Mediana	75th %il	Promedio	25th %il
Analista de RRHH Jr.	39.854	48.089	40.628	33.748	765.809	898.714	781.065	625.733
Analista de RRHH Sr.	47.899	54.914	52.714	43.414	975.204	1.170.592	1.075.687	833.910
Analista de Nómina	38.687	47.205	42.526	37.548	782.046	1.055.451	833.186	672.144
Coord. / Supervisor de Recursos Humanos	76.078	82.951	74.486	62.790	1.491.700	1.823.471	1.549.944	1.314.530
Jefe de Nómina	91.006	106.695	89.479	80.363	1.820.402	2.292.064	1.880.355	1.645.600
Jefe de Recursos Humanos	109.421	149.899	111.160	77.237	2.347.307	2.869.958	2.272.420	1.467.408
Gerente de Área de Recursos Humanos	144.069	181.452	152.306	129.915	2.997.151	3.740.542	3.218.073	2.537.674
Gerente General de Recursos Humanos	315.774	389.860	321.114	254.800	6.551.977	8.786.524	6.901.987	4.932.629

Encuesta Regional de Salarios

La encuesta Regional de Salarios, es un estudio sectorizado conformado por empresas que forman parte del Sector Industrial Venezolano.

Posiciones	INGRESO MENSUAL (IM)				REMUNERACIÓN TOTAL ANUAL INTEGRAL (RTAI)			
	Mediana	75th %il	Promedio	25th %il	Mediana	75th %il	Promedio	25th %il
Analista de RRHH Jr.	26.602	33.414	27.912	21.120	470.040	613.009	513.041	392.899
Analista de RRHH Sr.	31.366	36.983	34.554	27.618	582.155	666.410	618.599	513.467
Analista de Nómina	31.089	36.164	32.611	25.507	582.513	691.490	609.150	470.462
Coord. / Supervisor de Recursos Humanos	43.660	50.833	47.314	36.634	810.927	969.250	868.176	709.720
Jefe de Nómina	55.478	59.942	55.238	49.253	1.048.714	1.058.405	974.927	909.094
Jefe de Recursos Humanos	53.729	77.231	64.314	45.777	949.410	1.322.950	1.189.857	840.485
Gerente de Área de Recursos Humanos	78.969	95.476	81.709	63.220	1.408.973	1.829.944	1.538.363	1.229.650
Gerente General de Recursos Humanos	119.839	166.141	136.017	92.443	2.346.555	3.237.658	2.532.217	1.741.406

(*) La empresa Conestructuras recomienda que la tasa salarial correspondiente al 25thil% del Analista de RRHH Jr, sea utilizada como referencia para la contratación del personal recién graduado en el área.